

Додаток 1
до Порядку складання бюджетної звітності розпорядниками та одержувачами
бюджетних коштів, цитності фондами загальнообов'язкового державного соціального і
пенсійного страхування
(пункт 1 розділу II)

ЗВІТ
про надходження та використання коштів загального фонду (форма №2д, №2м)
за I квартал 2017 р.

Установа

Дошкільний навчальний заклад №5 м.Новоюворівськ

за СДРІОУ

коди

22398977

Територія

м.Новоюворівськ

за КОАТУУ

4625810500

Організаційно-правова форма господарювання

Комунальна організація (установа, заклад)

за КОПФГ

430

Код та назва відомчої класифікації видатків та кредитування державного бюджету

430 #И/Д

Код та назва програмної класифікації видатків та кредитування державного бюджету

10

Управління освіти молоді та спорту

Код та назва типової відомчої класифікації видатків та кредитування місцевих бюджетів

1011010

Дошкільна освіта

Код та назва програмної класифікації видатків та кредитування місцевих бюджетів (код та назва Типової програмної класифікації видатків та кредитування місцевих бюджетів / Тимчасової класифікації видатків та кредитування для бюджетів місцевого самоврядування, які не застосовують програмно-цільового методу)

Періодичність: квартална, річна

Одиниця виміру: грн, коп.

Показники	КІКВ та/або ККК	Код рядка	Затверджено на звітний рік	Затверджено на звітний період (рік) ¹	Залишок на початок звітного року	Надійшло коштів за звітний період (рік)	Касові за звітний період (рік)	Фактично за звітний період (рік)	Залишок на кінець звітного періоду (року)
I	2	3	4	5	6	7	8	9	10
Видатки та надання кредитів - всього	X	010	5 636 000,00	1 422 382,00	-	790 574,65	785 995,68	1 119 857,46	4 578,97
у тому числі:									
Поточні видатки	2000	020	5 636 000,00	-	-	790 574,65	785 995,68	1 119 857,46	4 578,97
Оплата праці і нарахування на заробітну плату	2100	030	3 536 000,00	-	-	672 533,89	672 533,89	860 651,96	-
Оплата праці	2110	040	2 898 500,00	722 399,00	-	550 329,23	550 329,23	704 410,14	-
Заробітна плата	2111	050	2 898 500,00	-	-	550 329,23	550 329,23	704 410,14	-
Грошове забезпечення військовослужбовців	2112	060	-	-	-	-	-	-	-
Нарахування на оплату праці	2120	070	637 500,00	155 883,00	-	122 204,64	122 204,64	156 241,82	-
Використання товарів і послуг	2200	080	2 097 000,00	-	-	118 040,60	113 461,63	259 205,34	4 578,97
Предмети, матеріали, обладнання та інвентар	2210	090	150 000,00	-	-	10 766,00	10 766,00	22 926,28	-
Медикаменти та перев'язувальні матеріали	2220	100	3 400,00	-	-	-	-	-	-
Продукти харчування	2230	110	685 000,00	161 000,00	-	77 987,19	75 203,72	206 991,63	2 783,47
Оплата послуг (крім комунальних)	2240	120	120 000,00	-	-	14 116,82	12 321,32	14 116,82	1 795,50
Видатки на відрядження	2250	130	12 000,00	-	-	1 450,00	1 450,00	1 450,00	-
Видатки та заходи спеціального призначення	2260	140	-	-	-	-	-	-	-
Оплата комунальних послуг та енергоносіїв	2270	150	1 127 000,00	523 600,00	-	13 720,59	13 720,59	13 720,59	-
Оплата теплопостачання	2271	160	980 000,00	-	-	-	-	-	-
Оплата водопостачання та водовідведення	2272	170	42 000,00	-	-	13 720,59	13 720,59	13 720,59	-
Оплата електроенергії	2273	180	105 000,00	-	-	-	-	-	-
Оплата природного газу	2274	190	-	-	-	-	-	-	-
Оплата інших енергоносіїв	2275	200	-	-	-	-	-	-	-
Оплата енергосервісу	2276	210	-	-	-	-	-	-	-
Дослідження і розробки, окремі заходи по реалізації державних (регіональних) програм	2280	220	-	-	-	-	-	-	-
Дослідження і розробки, окремі заходи розвитку по реалізації державних (регіональних) програм	2281	230	-	-	-	-	-	-	-
Окремі заходи по реалізації державних (регіональних) програм, не віднесені до заходів розвитку	2282	240	-	-	-	-	-	-	-
Обслуговування боргових зобов'язань	2400	250	-	-	-	-	-	-	-
Обслуговування внутрішніх боргових зобов'язань	2410	260	-	-	-	-	-	-	-
Обслуговування зовнішніх боргових зобов'язань	2420	270	-	-	-	-	-	-	-
Поточні трансферти	2600	280	-	-	-	-	-	-	-

5
Управління Державної
казначейської служби України
в Яворівському районі
Львівської області
Відділ звітності та
бухгалтерського обліку

1	2	3	4	5	6	7	8	9	10
Субсидії та поточні трансферти підприємствам (установам, організаціям)	2610	290	-	-	-	-	-	-	-
Поточні трансферти органам державного управління інших рівнів	2620	300	-	-	-	-	-	-	-
Поточні трансферти уряду та місних держав та міжнародним організаціям	2630	310	-	-	-	-	-	-	-
Соціальне забезпечення	2700	320	-	-	-	-	-	-	-
Виплати пенсії і допомоги	2710	330	-	-	-	-	-	-	-
Стипендії	2720	340	-	-	-	-	-	-	-
Інші виплати населенню	2730	350	-	-	-	-	-	-	-
Інші поточні видатки	2800	360	3 000,00	-	-	0,16	0,16	0,16	-
Капітальні видатки	3000	370	-	-	-	-	-	-	-
Придбання основного капіталу	3100	380	-	-	-	-	-	-	-
Придбання обладнання і предметів довгострокового користування	3110	390	-	-	-	-	-	-	-
Капітальне будівництво (придбання)	3120	400	-	-	-	-	-	-	-
Капітальне будівництво (придбання) житла	3121	410	-	-	-	-	-	-	-
Капітальне будівництво (придбання) інших об'єктів	3122	420	-	-	-	-	-	-	-
Капітальний ремонт	3130	430	-	-	-	-	-	-	-
Капітальний ремонт житлового фонду (приміщень)	3131	440	-	-	-	-	-	-	-
Капітальний ремонт інших об'єктів	3132	450	-	-	-	-	-	-	-
Реконструкція та реставрація	3140	460	-	-	-	-	-	-	-
Реконструкція житлового фонду (приміщень)	3141	470	-	-	-	-	-	-	-
Реконструкція та реставрація інших об'єктів	3142	480	-	-	-	-	-	-	-
Реставрація пам'яток культури, історії та архітектури	3143	490	-	-	-	-	-	-	-
Створення державних запасів і резервів	3150	500	-	-	-	-	-	-	-
Придбання землі та нематеріальних активів	3160	510	-	-	-	-	-	-	-
Капітальні трансферти	3200	520	-	-	-	-	-	-	-
Капітальні трансферти підприємствам (установам, організаціям)	3210	530	-	-	-	-	-	-	-
Капітальні трансферти органам державного управління інших рівнів	3220	540	-	-	-	-	-	-	-
Капітальні трансферти урядам та місним державам та міжнародним організаціям	3230	550	-	-	-	-	-	-	-
Капітальні трансферти населенню	3240	560	-	-	-	-	-	-	-
Внутрішнє кредитування	4100	570	-	-	-	-	-	-	-
Надання внутрішніх кредитів	4110	580	-	-	-	-	-	-	-
Надання кредитів органам державного управління інших рівнів	4111	590	-	-	-	-	-	-	-
Надання кредитів підприємствам, установам, організаціям	4112	600	-	-	-	-	-	-	-
Надання інших внутрішніх кредитів	4113	610	-	-	-	-	-	-	-
Зовнішнє кредитування	4200	620	-	-	-	-	-	-	-
Надання зовнішніх кредитів	4210	630	-	-	-	-	-	-	-
Інші видатки	5000	640	X	59 500,00	X	X	X	X	X
Нерозподілені видатки	9000	650	-	-	-	-	-	-	-

¹ Заповнюється розпорядниками бюджетних коштів

Керівник

Головний бухгалтер
"06" квітня 2017 року



(Signature)

(підпис)

Цвик Т.П.

(ім'я, прізвище)

Думка Н.П.

(ім'я, прізвище)

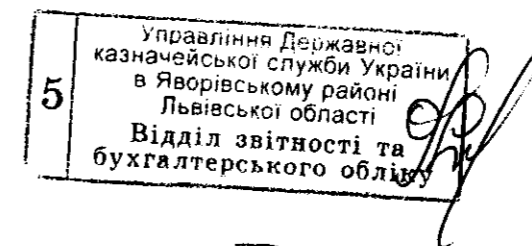

Додаток 2
до Порядку складання бюджетної звітності розпорядниками та одержувачами бюджетних коштів, звітності фондами та іншими юридичними особами державного соціального і пенсійного страхування (пункт 1 розділу III)

ЗВІТ
про надходження і використання коштів, отриманих як плата за послуги (форма № 4-1д, № 4-1м),
за I квартал 2017 р.

Установа	Додатковий навчальний заклад №5 м.Новояворівськ	за ЄДРПОУ	22398977
Територія	м.Новояворівськ	за КОАТУУ	4625810500
Організаційно-правова форма господарювання	Комп'ютерна організація (установа, заклад)	за КОМФІ	430
Код та назва відомчої класифікації видатків та кредитування державного бюджету	430	МНД	
Код та назва програмної класифікації видатків та кредитування державного бюджету			
Код та назва типової відомчої класифікації видатків та кредитування місцевих бюджетів	10	Управління освіти, молоді та спорту	
Код та назва програмної класифікації видатків та кредитування місцевих бюджетів (код та назва Типової програмної класифікації видатків та кредитування місцевих бюджетів / Тимчасової класифікації видатків та кредитування для бюджетів місцевого самоврядування, які не застосовують програмно-цільового методу)	1011010	Дошколячий освіта	

Періодичність: місячна, квартальна, річна,
Одиниця виміру: грн. коп.

Показники	КЕКВ	Код рядка	Затверджено на звітний рік	Залишок на початок звітного року		Перерішено за звітний рік	Отримано на замінок	Нараховано доходів за звітний період (рік)	Надійшло коштів за звітний період (рік)	Касові за звітний період (рік)				Фактичні за звітний період (рік)		Залишок на кінець звітного періоду (рік)	
				усього	у тому числі на рахунках в банках					усього	у тому числі		усього	у тому числі на рахунках в банках	усього	у тому числі на рахунках в банках	
											перераховано в рахунках в банках	спрямоване на погашення зобов'язань за звітний період					
I	2	3	4	5	6	7	8	9	10	11	12	13	14	15	16	17	18
Находження коштів - усього	X	010	373 233,00	2 033,39	-	-	-	64 063,78	64 063,78	X	X	X	X	X	X	36 448,67	-
За послуги, що надаються бюджетними установами і діє за їх основною	X	020	373 233,00	X	X	X	X	64 063,78	64 063,78	X	X	X	X	X	X	X	X
Від податкової (господарської) діяльності	X	030	-	X	X	X	X	-	-	X	X	X	X	X	X	X	X
Від оренди майна бюджетних установ	X	040	-	X	X	X	X	-	-	X	X	X	X	X	X	X	X
Від реалізації в установленому порядку майна термінового майна:	X	050	-	X	X	X	X	-	-	X	X	X	X	X	X	X	X
Фінансування	X	060	-	X	X	X	X	X	X	X	X	X	X	X	X	X	X
Видатки - усього	X	070	373 233,00	X	X	X	X	X	X	29 648,50	-	-	-	30 416,54	-	X	X
у тому числі																	
Поточні видатки	2000	080	373 233,00	X	X	X	X	X	X	29 648,50	-	-	-	30 416,54	-	X	X
Оплата праці і нарахування на заробітну плату	2100	090	-	X	X	X	X	X	X	-	-	-	-	-	-	X	X
Оплата праці	2110	100	-	X	X	X	X	X	X	-	-	-	-	-	-	X	X
Заробітна плата	2111	110	-	X	X	X	X	X	X	-	-	-	-	-	-	X	X
Грошове забезпечення військовослужбовців	2112	120	-	X	X	X	X	X	X	-	-	-	-	-	-	X	X
Нарахування на оплату праці	2120	130	-	X	X	X	X	X	X	-	-	-	-	-	-	X	X
Використання товарів і послуг	2200	140	373 233,00	X	X	X	X	X	X	29 648,50	-	-	-	30 416,54	-	X	X
Продукти, матеріали, обладнання та інвентар	2210	150	-	X	X	X	X	X	X	-	-	-	-	-	-	X	X
Аксесуари та переносні засоби	2220	160	-	X	X	X	X	X	X	-	-	-	-	-	-	X	X
Продукти харчування	2230	170	373 233,00	X	X	X	X	X	X	29 648,50	-	-	-	30 416,54	-	X	X
Оплата послуг (крім комунальних)	2240	180	-	X	X	X	X	X	X	-	-	-	-	-	-	X	X
Видатки на відрядження	2250	190	-	X	X	X	X	X	X	-	-	-	-	-	-	X	X
Видатки та затрати спеціального призначення	2260	200	-	X	X	X	X	X	X	-	-	-	-	-	-	X	X
Оплата комунальних послуг та енергетичних	2270	210	-	X	X	X	X	X	X	-	-	-	-	-	-	X	X
Оплата теплопостачання	2271	220	-	X	X	X	X	X	X	-	-	-	-	-	-	X	X
Оплата водопостачання та водовідведення	2272	230	-	X	X	X	X	X	X	-	-	-	-	-	-	X	X
Оплата електроенергії	2273	240	-	X	X	X	X	X	X	-	-	-	-	-	-	X	X
Оплата природного газу	2274	250	-	X	X	X	X	X	X	-	-	-	-	-	-	X	X
Оплата інших енергоносіїв	2275	260	-	X	X	X	X	X	X	-	-	-	-	-	-	X	X
Оплата енергосервісу	2276	270	-	X	X	X	X	X	X	-	-	-	-	-	-	X	X
Відшкодування і розробки, окремі витрати на реалізацію державних програм (крім витрат на науку)	2280	280	-	X	X	X	X	X	X	-	-	-	-	-	-	X	X

5
Управління державної
казначейської служби України
в Яворівському районі
Львівської області
Відділ звітності та
бухгалтерського обліку

1	2	3	4	5	6	7	8	9	10	11	12	13	14	15	16	17	18
Дослідження розробки, окремі заходи розвитку по реалізації державних (регіональних) програм	2281	290		X	X	X	X	X	X							X	X
Окремі заходи по реалізації державних (регіональних) програм, не віднесені до заходів розвитку	2282	300		X	X	X	X	X	X							X	X
Обслуговування боргових зобов'язань	2400	319		X	X	X	X	X	X							X	X
Обслуговування позитивних боргових зобов'язань	2410	320		X	X	X	X	X	X							X	X
Обслуговування негативних боргових зобов'язань	2420	350		X	X	X	X	X	X							X	X
Поточні трансфери	2600	340		X	X	X	X	X	X							X	X
Субсидії та поточні трансфери надані м.р. (установам, організаціям)	2610	350		X	X	X	X	X	X							X	X
Поточні трансфери органам місцевого управління інших рівнів	2620	360		X	X	X	X	X	X							X	X
Поточні трансфери органам місцевого управління міжнародним організаціям	2630	370		X	X	X	X	X	X							X	X
Соціальне забезпечення	2700	380		X	X	X	X	X	X							X	X
Виплата пенсій з обов'язки	2710	390		X	X	X	X	X	X							X	X
Стипендії	2720	400		X	X	X	X	X	X							X	X
Інші виплати на заслуги	2730	410		X	X	X	X	X	X							X	X
Інші поточні виплати	2800	420		X	X	X	X	X	X							X	X
Капітальні виплати	3000	430		X	X	X	X	X	X							X	X
Придбання основного капіталу	3100	440		X	X	X	X	X	X							X	X
Придбання об'єктів з тривалим об'єктом користування	3110	450		X	X	X	X	X	X							X	X
Капітальне будівництво (придбання)	3120	460		X	X	X	X	X	X							X	X
Капітальне будівництво (придбання) житла	3121	470		X	X	X	X	X	X							X	X
Капітальне будівництво (придбання) інших об'єктів	3122	480		X	X	X	X	X	X							X	X
Капітальний ремонт	3130	490		X	X	X	X	X	X							X	X
Капітальний ремонт житлового фонду (приміщень)	3131	500		X	X	X	X	X	X							X	X
Капітальний ремонт інших об'єктів	3132	510		X	X	X	X	X	X							X	X
Реконструкція та реставрація	3140	520		X	X	X	X	X	X							X	X
Реконструкція житлового фонду (приміщень)	3141	530		X	X	X	X	X	X							X	X
Реконструкція та реставрація інших об'єктів	3142	540		X	X	X	X	X	X							X	X
Реставрація пам'яток культури, історії та архітектури	3143	550		X	X	X	X	X	X							X	X
Створення резервів з утримання активів та резервів	3150	560		X	X	X	X	X	X							X	X
Придбання землі та позакласових активів	3160	570		X	X	X	X	X	X							X	X
Капітальні трансфери	3200	580		X	X	X	X	X	X							X	X
Капітальні трансфери надані м.р. (установам, організаціям)	3210	590		X	X	X	X	X	X							X	X
Капітальні трансфери органам місцевого управління інших рівнів	3220	600		X	X	X	X	X	X							X	X
Капітальні трансфери органам місцевого управління міжнародним організаціям	3230	610		X	X	X	X	X	X							X	X
Капітальні трансфери наслідові	3240	620		X	X	X	X	X	X							X	X

Керівник

Головний бухгалтер
"06" квітня 2017 року



Цвик Т.П.

(підпис, прізвище)

Думка Н.П.

(підпис, прізвище)

5
Управління Державної казначейської служби України в Яворівському районі Львівської області
Відділ звітності та бухгалтерського обліку

Додаток І-
до Порядку складання бюджетної звітності розпорядниками та слугувачами
бюджетних коштів, витраті фондами загальнообов'язкового державного соціального
пенсійного страхування
(пункт 1 розділу ІІ)

ЗВІТ
про надходження та використання коштів загального фонду (форма №2д, №2м)
за ІІ квартал 2017 р.

Установа
Територія
Організаційно-правова форма господарювання
Код та назва відомчої класифікації видатків та кредитування державного бюджету
Код та назва програмної класифікації видатків та кредитування державного бюджету
Код та назва типової відомчої класифікації видатків та кредитування місцевих бюджетів
Код та назва програмної класифікації видатків та кредитування місцевих бюджетів (код та назва Типової програмної класифікації видатків та кредитування місцевих бюджетів / Тимчасової класифікації видатків та кредитування для бюджетів місцевого самоврядування, які не застосовують програмно-цілового методу)
Періодичність: квартална, річна
Одиниця виміру: грн, коп.

Дошкільний навчальний заклад №5 м.Новояворівська		за СДНГОУ	код
м.Новояворівськ		за КОАТУУ	22398977
Комунальна організація (установа, заклад)		за КОІФІ	4625810500
430	#Н/Д		430
10	Українина освіти молоді та спорту		
1011010	Дошкільна освіта		

Показники	КЕКВ за або ККС	Код рядка	Затверджено на звітний рік	Затверджено на звітний період (рік) ¹	Залишок на початок звітного року	Надійшло коштів за звітний період (рік)	Касові за звітний період (рік)	Фактичні за звітний період (рік)	Залишок на кінець звітного періоду (року)
1	2	3	4	5	6	7	8	9	10
Видатки та надання кредитів - всього	X	010	5 822 900,00	3 221 800,00	-	2 972 757,51	2 918 758,46	3 080 959,45	53 999,05
у тому числі									
Поточні видатки	2000	020	5 822 900,00	-	-	2 972 757,51	2 918 758,46	3 080 959,45	53 999,05
Оплата праці і нарахування на заробітну плату	2100	030	3 712 900,00	-	-	2 156 813,20	2 156 813,20	2 156 813,20	-
Оплата праці	2110	040	3 043 500,00	1 879 500,00	-	1 767 686,20	1 767 686,20	1 767 686,20	-
Заробітна плата	2111	050	3 043 500,00	-	-	1 767 686,20	1 767 686,20	1 767 686,20	-
Грошове забезпечення військовослужбовців	2112	060	-	-	-	-	-	-	-
Нарахування на оплату праці	2120	070	669 400,00	391 000,00	-	389 127,00	389 127,00	389 127,00	-
Використання товарів і послуг	2200	080	2 107 000,00	-	-	815 483,77	761 484,72	923 685,71	53 999,05
Предмети, матеріали, обладнання та інвентар	2210	090	150 000,00	-	-	63 573,00	63 573,00	75 378,34	-
Медикаменти та перев'язувальні матеріали	2220	100	3 000,00	1 000,00	-	-	-	-	-
Продукти харчування	2230	110	695 000,00	305 100,00	-	230 554,05	226 661,00	377 056,65	3 893,05
Оплата послуг (крім комунальних)	2240	120	120 000,00	-	-	69 265,30	19 295,30	19 295,30	2 970,00
Видатки на відрядження	2250	130	12 000,00	-	-	2 233,00	2 096,00	2 096,00	136,00
Видатки та заходи спеціального призначення	2260	140	-	-	-	-	-	-	-
Оплата комунальних послуг та енергоносіїв	2270	150	1 127 000,00	450 200,00	-	449 859,42	449 859,42	449 859,42	-
Оплата теплопостачання	2271	160	980 000,00	-	-	378 944,05	378 944,05	378 944,05	-
Оплата водопостачання та водовідведення	2272	170	42 000,00	-	-	27 267,40	27 267,40	27 267,40	-
Оплата електроенергії	2273	180	105 000,00	-	-	43 647,97	43 647,97	43 647,97	-
Оплата природного газу	2274	190	-	-	-	-	-	-	-
Оплата інших енергоносіїв	2275	200	-	-	-	-	-	-	-
Оплата енергосервісів	2276	210	-	-	-	-	-	-	-
Дослідження і розробки, окремі заходи по реалізації державних (регіональних) програм	2280	220	-	-	-	-	-	-	-
Дослідження і розробки, окремі заходи розвитку на реалізації державних (регіональних) програм	2281	230	-	-	-	-	-	-	-
Окремі заходи по реалізації державних (регіональних) програм, не віднесені до заходів розвитку	2282	240	-	-	-	-	-	-	-
Обслуговування боргових зобов'язань	2400	250	-	-	-	-	-	-	-
Обслуговування внутрішніх боргових зобов'язань	2410	260	-	-	-	-	-	-	-
Обслуговування зовнішніх боргових зобов'язань	2420	270	-	-	-	-	-	-	-
Поточні трансферти	2600	280	-	-	-	-	-	-	-

КОЗНАЧНИК
 В Яворівському районі
 Новоград-Волинський район
 БУХГАЛТЕР
 [Підпис]

1	2	3	4	5	6	7	8	9	10
Субсидії та поточні трансферти підприємцям (установам, організаціям)	2610	290							
Поточні трансферти органам державного управління інших рівнів	2620	300							
Поточні трансферти уряду місцевих держав та міжнародним організаціям	2630	310							
Соціальне забезпечення	2700	320							
Виплати пенсій і доглядів	2710	330							
Стипендії	2720	340							
Інші виплати населенню	2730	350							
Інші поточні видатки	2800	360	3 000,00			460,54	460,54	460,54	
Капітальні видатки	3000	370							
Придбання основного капіталу	3100	380							
Придбання обладнання і предметів довгострокового користування	3110	390							
Капітальне будівництво (придбання)	3120	400							
Капітальне будівництво (придбання) житла	3121	410							
Капітальне будівництво (придбання) інших об'єктів	3122	420							
Капітальний ремонт	3130	430							
Капітальний ремонт житлового фонду (приміщень)	3131	440							
Капітальний ремонт інших об'єктів	3132	450							
Реконструкція та реставрація	3140	460							
Реконструкція житлового фонду (приміщень)	3141	470							
Реконструкція та реставрація інших об'єктів	3142	480							
Реставрація пам'яток культури, історії та архітектури	3143	490							
Створення державних запасів і резервів	3150	500							
Придбання землі та нематеріальних активів	3160	510							
Капітальні трансферти	3200	520							
Капітальні трансферти підприємцям (установам, організаціям)	3210	530							
Капітальні трансферти органам державного управління інших рівнів	3220	540							
Капітальні трансферти уряду місцевих держав та міжнародним організаціям	3230	550							
Капітальні трансферти населенню	3240	560							
Внутрішнє кредитування	4100	570							
Надання внутрішніх кредитів	4110	580							
Надання кредитів органам державного управління інших рівнів	4111	590							
Надання кредитів підприємствам, установам, організаціям	4112	600							
Надання інших внутрішніх кредитів	4113	610							
Зовнішнє кредитування	4200	620							
Надання зовнішніх кредитів	4210	630							
Інші видатки	5000	640	X	195 000,00	X	X	X	X	X
Нерозподілені видатки	9000	650							

¹ Заповнюється розпорядниками бюджетних коштів.

в.о. Керівника

Головний бухгалтер
"06" липня 2017 року

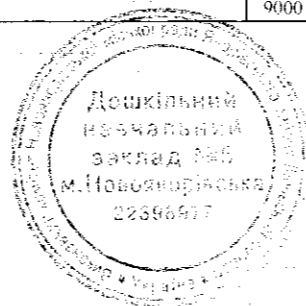

(Signature)

(ім'я)

Шиналь С.С.

(ініціали, прізвище)

Думка Н.П.

(ініціали, прізвище)

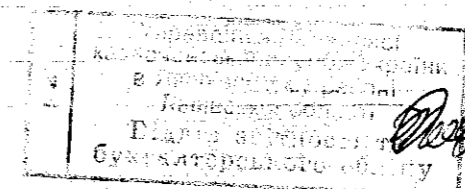

1	2	3	4	5	6	7	8	9	10	11	12	13	14	15	16	17	18
Додатження і розробки, окремі заходи розвитку та реалізації державних програмних програм	2281	290		X	X	X	X	X	X							X	X
Окремі заходи по реалізації державних (регіональних) програм, не віднесені до заходів розвитку	2282	300		X	X	X	X	X	X							X	X
Обслуговування боргових зобов'язань	2300	310		X	X	X	X	X	X							X	X
Обслуговування внутрішніх боргових зобов'язань	2310	320		X	X	X	X	X	X							X	X
Обслуговування зовнішніх боргових зобов'язань	2320	330		X	X	X	X	X	X							X	X
Поточні трансферти	2600	340		X	X	X	X	X	X							X	X
Субсидії та поточні трансферти підприємствам (установам, організаціям)	2610	350		X	X	X	X	X	X							X	X
Поточні трансферти органам державного управління інших рівнів	2620	360		X	X	X	X	X	X							X	X
Поточні трансферти урядом поземних ссржив та міжнародним органам	2630	370		X	X	X	X	X	X							X	X
Соціальне забезпечення	2700	380		X	X	X	X	X	X							X	X
Виплата пенсій і компенсації	2710	390		X	X	X	X	X	X							X	X
Стипендії	2720	400		X	X	X	X	X	X							X	X
Інші виплати наслідно	2730	410		X	X	X	X	X	X							X	X
Інші поточні видатки	2800	420		X	X	X	X	X	X							X	X
Капітальні видатки	3000	430		X	X	X	X	X	X							X	X
Придбання основного капіталу	3100	440		X	X	X	X	X	X							X	X
Придбання обладнання і преселення довгострокового користування	3110	450		X	X	X	X	X	X							X	X
Капітальне будівництво (придбання)	3120	460		X	X	X	X	X	X							X	X
Капітальне будівництво (придбання) житла	3121	470		X	X	X	X	X	X							X	X
Капітальне будівництво (придбання) інших об'єктів	3122	480		X	X	X	X	X	X							X	X
Капітальний ремонт	3130	490		X	X	X	X	X	X							X	X
Капітальний ремонт житлового фонду (приміщень)	3131	500		X	X	X	X	X	X							X	X
Капітальний ремонт інших об'єктів	3132	510		X	X	X	X	X	X							X	X
Реконструкція та реставрація	3140	520		X	X	X	X	X	X							X	X
Реконструкція житлового фонду (приміщень)	3141	530		X	X	X	X	X	X							X	X
Реконструкція та реставрація інших об'єктів	3142	540		X	X	X	X	X	X							X	X
Реставрація пам'яток культури, історії та архітектури	3143	550		X	X	X	X	X	X							X	X
Створення державних запасів і резервів	3150	560		X	X	X	X	X	X							X	X
Придбання землі та нематеріальних активів	3160	570		X	X	X	X	X	X							X	X
Капітальні трансферти	3200	580		X	X	X	X	X	X							X	X
Капітальні трансферти підприємствам (установам, організаціям)	3210	590		X	X	X	X	X	X							X	X
Капітальні трансферти органам державного управління інших рівнів	3220	600		X	X	X	X	X	X							X	X
Капітальні трансферти урядом поземних ссржив та міжнародним органам	3230	610		X	X	X	X	X	X							X	X
Капітальні трансферти наслідно	3240	620		X	X	X	X	X	X							X	X

в.о. Керівника

Головний бухгалтер
"06" лютого 2017 року



(Signature)
Головний бухгалтер

Шиналь С.С.

(підпис, прізвище)

Думка Н.П.

(підпис, прізвище)

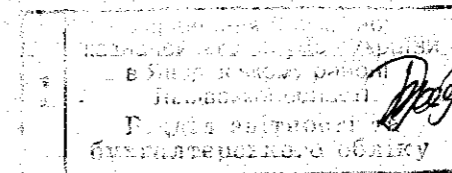

Додаток 1
до Порядку складання бюджетної звітності розпорядниками та одержувачами бюджетних коштів, звітності фондами загальнообов'язкового державного соціального і пенсійного страхування (пункт 1 розділу II)

ЗВІТ
про надходження та використання коштів загального фонду (форма №2д, №2м)
за III квартал 2017 р.

Установа	Дошкільний навчальний заклад №5 м.Новояворієська	за СДРПОУ	коди 22398977
Територія	м.Новояворієськ	за КОАТУУ	4625810500
Організаційно-правова форма господарювання	Комунальна організація (установа, заклад)	за КОПФГ	430
Код та назва відомчої класифікації видатків та кредитування державного бюджету	430	НИД	
Код та назва програмної класифікації видатків та кредитування державного бюджету			
Код та назва типової відомчої класифікації видатків та кредитування місцевих бюджетів	10	Управління освіти молоді та спорту	
Код та назва програмної класифікації видатків та кредитування місцевих бюджетів (код та назва Типової програмної класифікації видатків та кредитування місцевих бюджетів / Тимчасової класифікації видатків та кредитування для бюджетів місцевого самоврядування, які не застосовують програмно-цільового методу)	1011010	Дошкільна освіта	

Періодичність: квартальна, річна
Одиниця виміру: грн, коп.

Показники	КЕКВ та/або ККК	Код рядка	Затверджено на звітний рік	Затверджено на звітний період (рік) ¹	Залишок на початок звітного року	Надійшло коштів за звітний період (рік)	Касові за звітний період (рік)	Залишок на кінець звітного періоду (року)
1	2	3	4	5	6	7	8	9
Видатки та надання кредитів - усього	X	010	5 907 300,00	4 580 000,00	-	3 614 457,48	3 606 662,46	7 795,02
у тому числі:								
Поточні видатки	2000	020	5 907 300,00			3 614 457,48	3 606 662,46	7 795,02
Оплата праці і нарахування на заробітну плату	2100	030	3 791 300,00			2 646 986,29	2 646 986,29	
Оплата праці	2110	040	3 107 800,00	2 491 900,00		2 167 003,22	2 167 003,22	
Заробітна плата	2111	050	3 107 800,00			2 167 003,22	2 167 003,22	
Грошове забезпечення військовослужбовців	2112	060						
Нарахування на оплату праці	2120	070	683 500,00	548 200,00		479 983,07	479 983,07	
Використання товарів і послуг	2200	080	2 113 000,00			966 487,12	958 692,10	7 795,02
Предмети, матеріали, обладнання та інвентар	2210	090	156 000,00			75 746,00	75 746,00	
Медикаменти та перев'язувальні матеріали	2220	100	3 000,00	2 500,00				
Продукти харчування	2230	110	695 000,00	524 000,00		341 617,74	335 070,72	6 547,02
Оплата послуг (крім комунальних)	2240	120	120 000,00			74 544,90	73 296,90	1 248,00
Видатки на відрядження	2250	130	12 000,00			2 602,00	2 602,00	
Видатки та заходи спеціального призначення	2260	140						
Оплата комунальних послуг та енергоносіїв	2270	150	1 127 000,00	764 400,00		471 976,48	471 976,48	
Оплата теплопостачання	2271	160	980 000,00			378 944,05	378 944,05	
Оплата водопостачання та водовідведення	2272	170	42 000,00			35 123,03	35 123,03	
Оплата електроенергії	2273	180	105 000,00			57 909,40	57 909,40	
Оплата природного газу	2274	190						
Оплата інших енергоносіїв	2275	200						
Оплата енергосервісу	2276	210						
Дослідження і розробки, окремі заходи по реалізації державних (регіональних) програм	2280	220						
Дослідження і розробки, окремі заходи розвитку по реалізації державних (регіональних) програм	2281	230						
Окремі заходи по реалізації державних (регіональних) програм, не віднесені до заходів розвитку	2282	240						
Обслуговування боргових зобов'язань	2400	250						

управління державної
казначейської служби України
в Яворівському районі
Львівської області
Відділ звітності та
бухгалтерського обліку

1	2	3	4	5	6	7	8	9
Обслуговування внутрішніх боргових зобов'язань	2410	260	-	-	-	-	-	-
Обслуговування зовнішніх боргових зобов'язань	2420	270	-	-	-	-	-	-
Поточні трансферти	2600	280	-	-	-	-	-	-
Субсидії та поточні трансферти підприємствам (установам, організаціям)	2610	290	-	-	-	-	-	-
Поточні трансферти органам державного управління інших рівнів	2620	300	-	-	-	-	-	-
Поточні трансферти урядам іноземних держав та міжнародним організаціям	2630	310	-	-	-	-	-	-
Соціальне забезпечення	2700	320	-	-	-	-	-	-
Виплата пенсій і допомоги	2710	330	-	-	-	-	-	-
Стипендії	2720	340	-	-	-	-	-	-
Інші виплати населенню	2730	350	-	-	-	-	-	-
Інші поточні видатки	2800	360	3 000,00	-	-	984,07	984,07	-
Капітальні видатки	3000	370	-	-	-	-	-	-
Придбання основного капіталу	3100	380	-	-	-	-	-	-
Придбання обладнання і предметів довгострокового користування	3110	390	-	-	-	-	-	-
Капітальне будівництво (придбання)	3120	400	-	-	-	-	-	-
Капітальне будівництво (придбання) житла	3121	410	-	-	-	-	-	-
Капітальне будівництво (придбання) інших об'єктів	3122	420	-	-	-	-	-	-
Капітальний ремонт	3130	430	-	-	-	-	-	-
Капітальний ремонт житлового фонду (приміщень)	3131	440	-	-	-	-	-	-
Капітальний ремонт інших об'єктів	3132	450	-	-	-	-	-	-
Реконструкція та реставрація	3140	460	-	-	-	-	-	-
Реконструкція житлового фонду (приміщень)	3141	470	-	-	-	-	-	-
Реконструкція та реставрація інших об'єктів	3142	480	-	-	-	-	-	-
Реставрація пам'яток культури, історії та архітектури	3143	490	-	-	-	-	-	-
Створення державних запасів і резервів	3150	500	-	-	-	-	-	-
Придбання землі та нематеріальних активів	3160	510	-	-	-	-	-	-
Капітальні трансферти	3200	520	-	-	-	-	-	-
Капітальні трансферти підприємствам (установам, організаціям)	3210	530	-	-	-	-	-	-
Капітальні трансферти органам державного управління інших рівнів	3220	540	-	-	-	-	-	-
Капітальні трансферти урядам іноземних держав та міжнародним організаціям	3230	550	-	-	-	-	-	-
Капітальні трансферти населенню	3240	560	-	-	-	-	-	-
Внутрішнє кредитування	4100	570	-	-	-	-	-	-
Надання внутрішніх кредитів	4110	580	-	-	-	-	-	-
Надання кредитів органам державного управління інших рівнів	4111	590	-	-	-	-	-	-
Надання кредитів підприємствам, установам, організаціям	4112	600	-	-	-	-	-	-
Надання інших внутрішніх кредитів	4113	610	-	-	-	-	-	-
Зовнішнє кредитування	4200	620	-	-	-	-	-	-
Надання зовнішніх кредитів	4210	630	-	-	-	-	-	-
Інші видатки	5000	640	X	249 000,00	X	X	X	X
Нерозподілені видатки	9000	650	-	-	-	-	-	-

¹ Заповнюється розпорядниками бюджетних коштів.

Керівник

Головний бухгалтер
"06" жовтня 2017 року

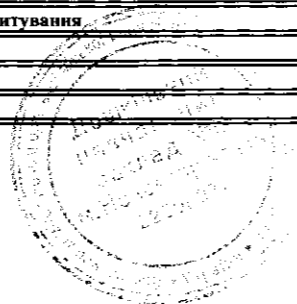

(Signature)
(підпис)
(Signature)
(підпис)

Цвик Т.П.

(ініціали, прізвище)

Думка Н.П.

(ініціали, прізвище)

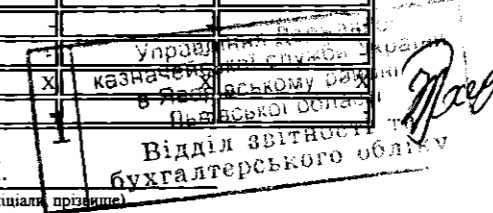

Додаток 2
до Порядку складання бюджетної звітності розпорядниками та одержувачами бюджетних коштів, звітності фондами загальнообов'язкового державного соціального і пенсійного страхування (пункт 1 розділу II)

ЗВІТ
про надходження і використання коштів, отриманих як плата за послуги (форма № 4-1д, № 4-1м),
за III квартал 2017 р.

Установа	<u>Дошкільний навчальний заклад №5 м.Новоюворіська</u>	за ЄДРПОУ	22398977
Територія	<u>м.Новоюворіська</u>	за КОАТУУ	4625810500
Організаційно-правова форма господарювання	<u>Комунальна організація (установа, заклад)</u>	за КОПФГ	430
Код та назва відомчої класифікації видатків та кредитування державного бюджету	430	Н/Д	
Код та назва програмної класифікації видатків та кредитування державного бюджету			
Код та назва типової відомчої класифікації видатків та кредитування місцевих бюджетів	10	<u>Управління освіти молоді та спорту</u>	
Код та назва програмної класифікації видатків та кредитування місцевих бюджетів (код та назва Типової програмної класифікації видатків та кредитування місцевих бюджетів / Тимчасової класифікації видатків та кредитування для бюджетів місцевого самоврядування, які не застосовують програмно-цільового методу)			
Періодичність: місячна, квартальна, річна			
Одиниця виміру: грн. кол.			

М.П. [печіть] *Дошкільна освіта*

Показники	КЕКВ	Код рядка	Затверджено на звітний рік	Залишок на початок звітнього року		Перераховано залишок	Отримано залишок	Надійшло коштів за звітний період (рік)	Касові за звітний період (рік)				Залишок на кінець звітнього періоду (року)	
				усього	у тому числі на рахунках в установах банків				усього	у тому числі		усього	у тому числі на рахунках в установах банків	
										спрямовано на погашення заборгованості загального фонду	у тому числі перераховано з рахунків в установах банків			
1	2	3	4	5	6	7	8	9	10	11	12	13	14	15
Надходження коштів – усього	X	010	373 233,00	2 033,39				146 790,99	X	X	X	X	1 122,67	
За послуги, що надаються бюджетними установами згідно з їх основною діяльністю	X	020	373 233,00	X	X	X	X	146 790,99	X	X	X	X	X	X
Від додаткової (господарської) діяльності	X	030		X	X	X	X		X	X	X	X	X	X
Від оренди майна бюджетних установ	X	040		X	X	X	X		X	X	X	X	X	X
Від реалізації в установленому порядку майна (крім нерухомого майна)	X	050		X	X	X	X		X	X	X	X	X	X
Фінансування	X	060		X	X	X	X	X	X	X	X	X	X	X
Видатки - усього	X	070	373 233,00	X	X	X	X	X	147 701,71				X	X
у тому числі:														
Поточні видатки	2000	080	373 233,00	X	X	X	X	X	147 701,71				X	X
Оплата праці і нарахування на заробітну плату	2100	090		X	X	X	X	X					X	X
Оплата праці	2110	100		X	X	X	X	X					X	X
Заробітна плата	2111	110		X	X	X	X	X					X	X
Грошове забезпечення військовослужбовців	2112	120		X	X	X	X	X					X	X
Нарахування на оплату праці	2120	130		X	X	X	X	X					X	X
Використання товарів і послуг	2200	140	373 233,00	X	X	X	X	X	147 701,71				X	X
Предмети, матеріали, обладнання та інвентар	2210	150		X	X	X	X	X					X	X
Медикаменти та перев'язувальні матеріали	2220	160		X	X	X	X	X					X	X
Продукти харчування	2230	170	373 233,00	X	X	X	X	X	147 701,71				X	X
Оплата послуг (крім комунальних)	2240	180		X	X	X	X	X					X	X
Видатки на відрядження	2250	190		X	X	X	X	X					X	X
Видатки та заходи спеціального призначення	2260	200		X	X	X	X	X					X	X
Оплата комунальних послуг та енергоносія	2270	210		X	X	X	X	X					X	X
Оплата теплопостачання	2271	220		X	X	X	X	X					X	X

1
кв. Новоюворіський район
Львівської області
Відділ звітності та бухгалтерського обліку

1	2	3	4	5	6	7	8	9	10	11	12	13	14	15
Оплата водопостачання та водовідведення	2272	230	-	X	X	X	X	X	-	-	-	-	X	X
Оплата електроенергії	2273	240	-	X	X	X	X	X	-	-	-	-	X	X
Оплата природного газу	2274	250	-	X	X	X	X	X	-	-	-	-	X	X
Оплата інших енергоносіїв	2275	260	-	X	X	X	X	X	-	-	-	-	X	X
Оплата енергосервісу	2276	270	-	X	X	X	X	X	-	-	-	-	X	X
Дослідження і розробки, окремі заходи по реалізації державних (регіональних) програм	2280	280	-	X	X	X	X	X	-	-	-	-	X	X
Дослідження і розробки, окремі заходи розвитку по реалізації державних (регіональних) програм	2281	290	-	X	X	X	X	X	-	-	-	-	X	X
Окремі заходи по реалізації державних (регіональних) програм, не віднесені до заходів розвитку	2282	300	-	X	X	X	X	X	-	-	-	-	X	X
Обслуговування боргових зобов'язань	2400	310	-	X	X	X	X	X	-	-	-	-	X	X
Обслуговування внутрішніх боргових зобов'язань	2410	320	-	X	X	X	X	X	-	-	-	-	X	X
Обслуговування зовнішніх боргових зобов'язань	2420	330	-	X	X	X	X	X	-	-	-	-	X	X
Поточні трансферти	2600	340	-	X	X	X	X	X	-	-	-	-	X	X
Субсидії та поточні трансферти підприємствам (установам, організаціям)	2610	350	-	X	X	X	X	X	-	-	-	-	X	X
Поточні трансферти органам державного управління інших рівнів	2620	360	-	X	X	X	X	X	-	-	-	-	X	X
Поточні трансферти урядам іноземних держав та міжнародним організаціям	2630	370	-	X	X	X	X	X	-	-	-	-	X	X
Соціальне забезпечення	2700	380	-	X	X	X	X	X	-	-	-	-	X	X
Виплата пенсій і допомоги	2710	390	-	X	X	X	X	X	-	-	-	-	X	X
Стипендії	2720	400	-	X	X	X	X	X	-	-	-	-	X	X
Інші виплати населенню	2730	410	-	X	X	X	X	X	-	-	-	-	X	X
Інші поточні видатки	2800	420	-	X	X	X	X	X	-	-	-	-	X	X
Капітальні видатки	3000	430	-	X	X	X	X	X	-	-	-	-	X	X
Придбання основного капіталу	3100	440	-	X	X	X	X	X	-	-	-	-	X	X
Придбання обладнання і предметів довгострокового користування	3110	450	-	X	X	X	X	X	-	-	-	-	X	X
Капітальне будівництво (придбання)	3120	460	-	X	X	X	X	X	-	-	-	-	X	X
Капітальне будівництво (придбання) житла	3121	470	-	X	X	X	X	X	-	-	-	-	X	X
Капітальне будівництво (придбання) інших об'єктів	3122	480	-	X	X	X	X	X	-	-	-	-	X	X
Капітальний ремонт	3130	490	-	X	X	X	X	X	-	-	-	-	X	X
Капітальний ремонт житлового фонду (приміщень)	3131	500	-	X	X	X	X	X	-	-	-	-	X	X
Капітальний ремонт інших об'єктів	3132	510	-	X	X	X	X	X	-	-	-	-	X	X
Реконструкція та реставрація	3140	520	-	X	X	X	X	X	-	-	-	-	X	X
Реконструкція житлового фонду (приміщень)	3141	530	-	X	X	X	X	X	-	-	-	-	X	X
Реконструкція та реставрація інших об'єктів	3142	540	-	X	X	X	X	X	-	-	-	-	X	X
Реставрація пам'яток культури, історії та архітектури	3143	550	-	X	X	X	X	X	-	-	-	-	X	X
Створення державних запасів і резервів	3150	560	-	X	X	X	X	X	-	-	-	-	X	X
Придбання землі та нематеріальних активів	3160	570	-	X	X	X	X	X	-	-	-	-	X	X
Капітальні трансферти	3200	580	-	X	X	X	X	X	-	-	-	-	X	X
Капітальні трансферти підприємствам (установам, організаціям)	3210	590	-	X	X	X	X	X	-	-	-	-	X	X
Капітальні трансферти органам державного управління інших рівнів	3220	600	-	X	X	X	X	X	-	-	-	-	X	X
Капітальні трансферти урядам іноземних держав та міжнародним організаціям	3230	610	-	X	X	X	X	X	-	-	-	-	X	X
Капітальні трансферти населенню	3240	620	-	X	X	X	X	X	-	-	-	-	X	X

Керівник
Головний бухгалтер
"06" жовтня 2017 року



(підпис) *[Signature]*

Цвик Т.П.
(ініціали, прізвище)
Думка Н.П.
(ініціали, прізвище)

1
Управління Державної казначейської служби України в Львівській області
Львівська область
Відділ єдиності та бухгалтерського обліку